

Reservedele til DynaGrate®

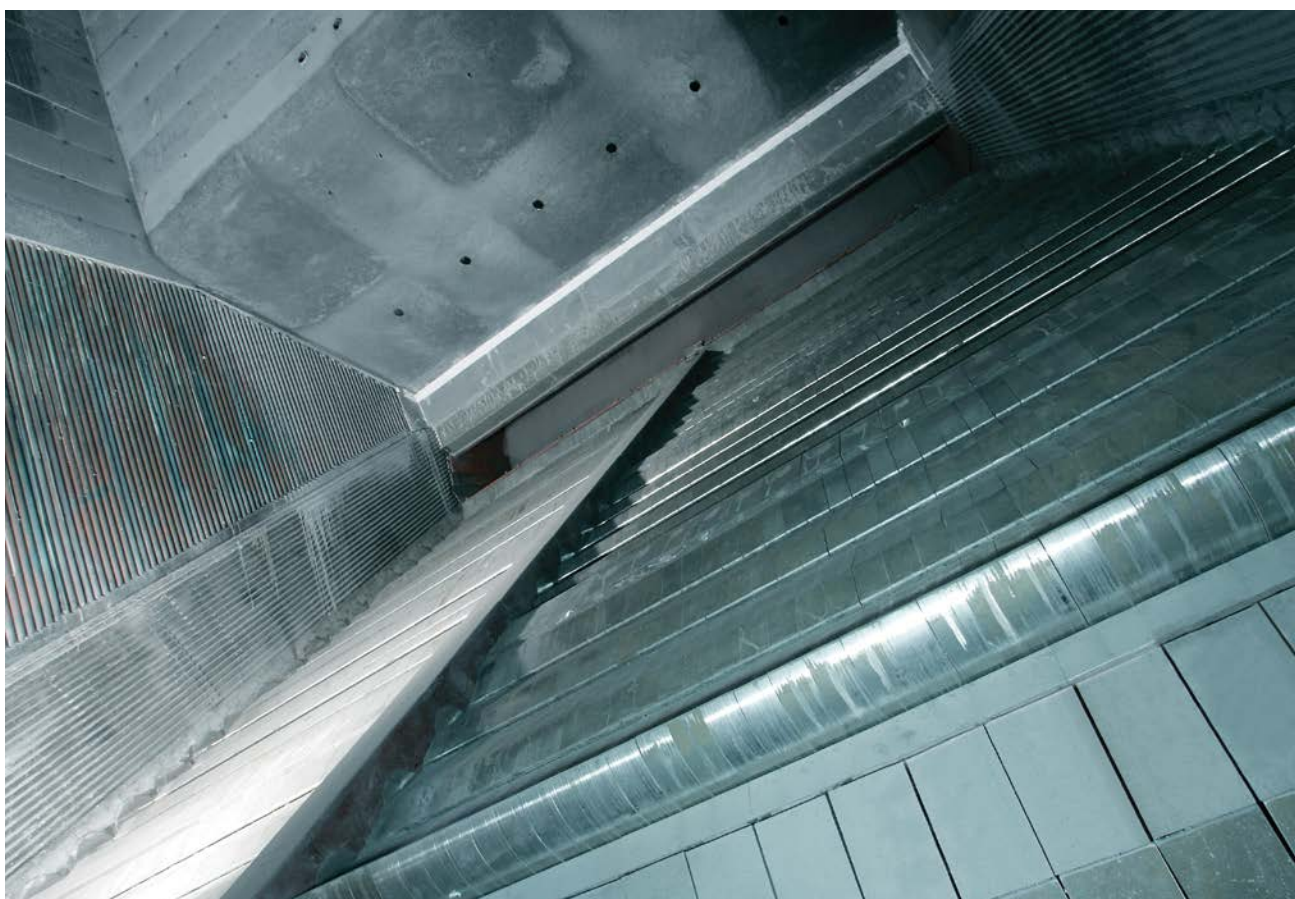

Indholdsfortegnelse

Sliddele Til DynaGrate®



Ristestave
Side 4-5



Fast Ristestav
Side 5



Vandkølede Elementer
Side 5



Afslutningsblok, Nedre
Side 6



Dækplader
Side 6



T-plader
Side 6-7



Tilslutningsplade
Side 7



Dækplader f. mellemst.
Side 7



Svingplader
Side 7-8



Trækstænger
Side 8



Tapper
Side 8-9



Strækbolt
Side 9



Carbleje
Side 9



Tallerkenfjeder
Side 9



Indløbsrør
Side 10



Koblingsblok
Side 10



Isoleringsplade
Side 11

Indholdsfortegnelse

Strategiske Dele Til DynaGrate®



T-Plader Under
Side 12



Afslutningsstykke
Side 12



Mellemstykker
Side 12-13



Akseldækplader
Side 13



Stativ for Dækplader
Side 13



Strålings skjolde
Side 14-16



Bærerammer
Side 16



Skinne til Rammer
Side 16

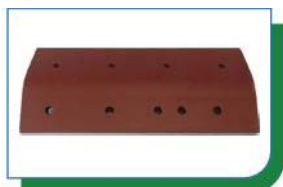

Konsol Elementer
Side 16-18



Svingbeslag
Side 18



Pakbøsning
Side 18



Lejhuse
Side 18-19



Lejebuk
Side 19



Drivarm & Synkronarme
Side 19



Medbringer
Side 20



Synkroniseringsled
Side 20



Cylinderkonsoller
Side 20



Styretapper
Side 20-21

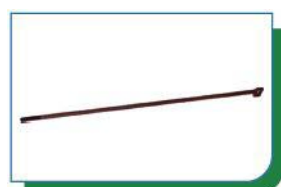

Bolt L=678mm
Side 21



Liste for Kapper
Side 21



Skudrigler
Side 21



Skudrigleophæng
Side 22



Skudrigle Under
Side 22



Låseplade for Skudrigle
Side 22



Låseplader
Side 22



Rundstål
Side 23



Beslag for Skudrigle
Side 23



Tallerkendæksel
Side 23



Lille Pakbøsning
Side 23



Spændebeslag
Side 23



Distancebøsninger
Side 24



T-Plader Midtersektion
Side 24-25



Kapper Midtersektion
Side 26-27



Lejedæksel & Lejeflange
Side 27



Pakflange
Side 27



Styrelejhuse
Side 27

Sliddele Til DynaGrate®



Sliddele Til DynaGrate:

- Typisk lagervarer
- Typisk kort leveringstid
- Bestil i god tid ved stort antal

Ristestav Mk5

Hvilken rist indgår delen i?

- Luftkølet DynaGrate
- Vandkølet DynaGrate

B&W's originalnr. 90,10,000010014

B&W's SAP-nr. 5000004463

Vægt pr. stk. 17,2 kg

Hvor er delen monteret?

- På akslerne.

Modelnr. 601.074



Ristestav med køleribber

Hvilken rist indgår delen i?

- Luftkølet DynaGrate
- Vandkølet DynaGrate

B&W's originalnr. 90,10,000010016

B&W's SAP-nr. 5000004458

Vægt pr. stk. 17,2 kg

Hvor er delen monteret?

- På akslerne.

Modelnr. 602.713



Sidste ristestav Mk5

Hvilken rist indgår delen i?

- Luftkølet DynaGrate
- Vandkølet DynaGrate

B&W's originalnr. 90,10,000010214

B&W's SAP-nr. 5000004476

Vægt pr. stk. 19,6 kg

Hvor er delen monteret?

- På akslerne.

Modelnr. 601.022



Første halve ristestav Mk5

Hvilken rist indgår delen i?

- Vandkølet DynaGrate

B&W's originalnr. 90,10,000011114

B&W's SAP-nr. 5000004456

Vægt pr. stk. 12,8 kg

Hvor er delen monteret?

- På akslerne.

Modelnr. 601.075



Sliddele Til DynaGrate®

Første halve ristestav med køleribber

Hvilken rist indgår delen i?	B&W's originalnr.	90,10,000011116
<ul style="list-style-type: none">• Luftkølet DynaGrate• Vandkølet DynaGrate	B&W's SAP-nr.	5000004452
Hvor er delen monteret?	Vægt pr. stk.	12,8 kg
<ul style="list-style-type: none">• På akslerne.	Modelnr.	602.714



Sidste halve ristestav Mk5

Hvilken rist indgår delen i?	B&W's originalnr.	90,10,000011214
<ul style="list-style-type: none">• Luftkølet DynaGrate• Vandkølet DynaGrate	B&W's SAP-nr.	5000004472
Hvor er delen monteret?	Vægt pr. stk.	11,6 kg
<ul style="list-style-type: none">• På akslerne.	Modelnr.	601.076



Fast ristestav B200 Mk5

Hvilken rist indgår delen i?	B&W's originalnr.	90,10,000012014
<ul style="list-style-type: none">• Luftkølet DynaGrate• Vandkølet DynaGrate	B&W's SAP-nr.	5000004449
Hvor er delen monteret?	Vægt pr. stk.	22,0 kg
<ul style="list-style-type: none">• På ristetæppet, i det øvre konsolelement	Modelnr.	601.151



Risteelement, vandkølet

Hvilken rist indgår delen i?	B&W's originalnr.	90,10,000010017
<ul style="list-style-type: none">• Vandkølet DynaGrate	B&W's SAP-nr.	5200018581
Hvor er delen monteret?	Vægt pr. stk.	57,4 kg
<ul style="list-style-type: none">• På akslerne.	Modelnr.	690.055



Første halve ristestav, vandkølet

Hvilken rist indgår delen i?	B&W's originalnr.	90,10,000011117
<ul style="list-style-type: none">• Vandkølet DynaGrate	B&W's SAP-nr.	5200018582
Hvor er delen monteret?	Vægt pr. stk.	41,0 kg
<ul style="list-style-type: none">• På akslerne.	Modelnr.	690.062

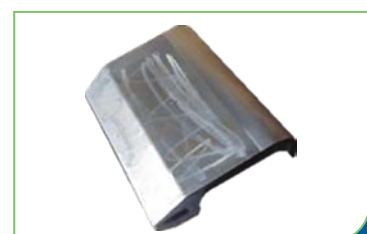

Sliddele Til DynaGrate®

Afslutningsblok nedre Mk5

Hvilken rist indgår delen i?	B&W's originalnr.	90,10,000015220
<ul style="list-style-type: none">• Luftkølet DynaGrate• Vandkølet DynaGrate	B&W's SAP-nr.	5000000822
	Vægt pr. stk.	4,5 kg
Hvor er delen monteret?	Modelnr.	601.095
<ul style="list-style-type: none">• I slutsektionen, i stativet til dækpladen.		



Dækplade

Hvilken rist indgår delen i?	B&W's originalnr.	90,10,000016003
<ul style="list-style-type: none">• Luftkølet DynaGrate• Vandkølet DynaGrate	B&W's SAP-nr.	5000001744
	Vægt pr. stk.	8,9 kg
Hvor er delen monteret?	Modelnr.	1-529-1B
<ul style="list-style-type: none">• I slutsektionen, i stativet til dækpladen.		



Dækplade for midterkonsol

Hvilken rist indgår delen i?	B&W's originalnr.	90,10,000016004
<ul style="list-style-type: none">• Luftkølet DynaGrate• Vandkølet DynaGrate	B&W's SAP-nr.	5200009908
	Vægt pr. stk.	8,9 kg
Hvor er delen monteret?	Modelnr.	0039819
<ul style="list-style-type: none">• I slutsektionen, i stativet til dækpladen.		



T-plade øvre venstre/nedre højre Mk5

Hvilken rist indgår delen i?	B&W's originalnr.	90,10,000016112
<ul style="list-style-type: none">• Luftkølet DynaGrate• Vandkølet DynaGrate	B&W's SAP-nr.	5000006512
	Vægt pr. stk.	13,8 kg
Hvor er delen monteret?	Modelnr.	601.139
<ul style="list-style-type: none">• I ristens sider (indvendigt), rundt om akslerne.		



T-plade øvre højre/nedre venstre Mk5

Hvilken rist indgår delen i?	B&W's originalnr.	90,10,000016122
<ul style="list-style-type: none">• Luftkølet DynaGrate• Vandkølet DynaGrate	B&W's SAP-nr.	5000006509
	Vægt pr. stk.	13,8 kg
Hvor er delen monteret?	Modelnr.	601.138
<ul style="list-style-type: none">• I ristens sider (indvendigt), rundt om akslerne.		



Sliddele Til DynaGrate®

T-plade

Hvilken rist indgår delen i?	B&W's originalnr.	90,10,000016231
<ul style="list-style-type: none">• Luftkølet DynaGrate• Vandkølet DynaGrate	B&W's SAP-nr.	5000006498
	Vægt pr. stk.	17,2 kg
Hvor er delen monteret?	Modelnr.	601.127
<ul style="list-style-type: none">• I ristens sider (indvendigt), rundt om akslerne.		



Tilslutningsplade

Hvilken rist indgår delen i?	B&W's originalnr.	90,10,000016730
<ul style="list-style-type: none">• Luftkølet DynaGrate• Vandkølet DynaGrate	B&W's SAP-nr.	5000006635
	Vægt pr. stk.	9,6 kg
Hvor er delen monteret?	Modelnr.	601.094
<ul style="list-style-type: none">• I startsektionen, før de første halve ristestave. Er monteret på svingbeslag.		



Dækplade for mellemstykke med hul

Hvilken rist indgår delen i?	B&W's originalnr.	90,10,000016860
<ul style="list-style-type: none">• Luftkølet DynaGrate• Vandkølet DynaGrate	B&W's SAP-nr.	5000001753
	Vægt pr. stk.	5,4 kg
Hvor er delen monteret?	Modelnr.	601.117
<ul style="list-style-type: none">• Over T-pladerne hele vejen ned ad begge ristesider, indvendigt.		



Dækplade for øverste mellemstykke

Hvilken rist indgår delen i?	B&W's originalnr.	90,10,000016861
<ul style="list-style-type: none">• Luftkølet DynaGrate• Vandkølet DynaGrate	B&W's SAP-nr.	5000001772
	Vægt pr. stk.	1,9 kg
Hvor er delen monteret?	Modelnr.	601.118
<ul style="list-style-type: none">• På akslerne.		



Svingplade

Hvilken rist indgår delen i?	B&W's originalnr.	90,10,000019200
<ul style="list-style-type: none">• Luftkølet DynaGrate• Vandkølet DynaGrate	B&W's SAP-nr.	5000006307
	Vægt pr. stk.	15,3 kg
Hvor er delen monteret?	Modelnr.	601.096
<ul style="list-style-type: none">• I ristesiderne, indvendigt, ud for alle akslerne		



Sliddele Til DynaGrate®

Svingplade for Ø110-aksel

Hvilken rist indgår delen i?	B&W's originalnr.	90,10,000019202
<ul style="list-style-type: none">• Luftkølet DynaGrate• Vandkølet DynaGrate	B&W's SAP-nr.	5000006306
	Vægt pr. stk.	15,3 kg
Hvor er delen monteret?	Modelnr.	602.734
<ul style="list-style-type: none">• I ristesiderne, indvendigt, ud for alle akslerne		



Svingplade til midtersektion

Hvilken rist indgår delen i?	B&W's originalnr.	90,10,000019208
<ul style="list-style-type: none">• Luftkølet DynaGrate• Vandkølet DynaGrate	B&W's SAP-nr.	5000006305
	Vægt pr. stk.	4,6 kg
Hvor er delen monteret?	Modelnr.	601.432
<ul style="list-style-type: none">• I ristesiderne, indvendigt, ud for alle akslerne		



Trækstang, 4a

Hvilken rist indgår delen i?	B&W's originalnr.	90,40,000045014
<ul style="list-style-type: none">• Luftkølet DynaGrate• Vandkølet DynaGrate	B&W's SAP-nr.	5000007305
	Vægt pr. stk.	13,7 kg
Hvor er delen monteret?	Modelnr.	601.226
<ul style="list-style-type: none">• På ydersiden af risten. Cylinderkonsollerne er monteret herpå.		



Trækstang, 6a

Hvilken rist indgår delen i?	B&W's originalnr.	90,40,000045024
<ul style="list-style-type: none">• Luftkølet DynaGrate• Vandkølet DynaGrate	B&W's SAP-nr.	5000007307
	Vægt pr. stk.	26,5 kg
Hvor er delen monteret?	Modelnr.	601.226
<ul style="list-style-type: none">• På ydersiden af risten. Cylinderkonsollerne er monteret herpå.		



Tap for drivarm med carb-leje L=60 mm, Ø40 mm

Hvilken rist indgår delen i?	B&W's originalnr.	90,70,000074104
<ul style="list-style-type: none">• Luftkølet DynaGrate• Vandkølet DynaGrate	B&W's SAP-nr.	5000006610
	Vægt pr. stk.	0,6 kg
Hvor er delen monteret?	Modelnr.	601.849
<ul style="list-style-type: none">• Sammen med drivarmen og trækstangen.		



Sliddele Til DynaGrate®

Tap for synkronled med carb-leje L=79 mm, Ø40 mm

Hvilken rist indgår delen i?	B&W's originalnr.	90,70,000074214
<ul style="list-style-type: none">• Luftkølet DynaGrate• Vandkølet DynaGrate	B&W's SAP-nr.	5000006611
	Vægt pr. stk.	0,7 kg
Hvor er delen monteret?	Modelnr.	601.848
<ul style="list-style-type: none">• Sammen med synkronarmen og synkronledet.		



Tap for cylinder L=109 mm, Ø45 mm

Hvilken rist indgår delen i?	B&W's originalnr.	90,70,000074222
<ul style="list-style-type: none">• Luftkølet DynaGrate• Vandkølet DynaGrate	B&W's SAP-nr.	5000006608
	Vægt pr. stk.	1,4 kg
Hvor er delen monteret?	Modelnr.	601.808
<ul style="list-style-type: none">• Sammen med ristecylinderen og cylinderkonsollen.		



Strækbolt M16x110 mm

Hvilken rist indgår delen i?	B&W's originalnr.	90,80,000080723
<ul style="list-style-type: none">• Luftkølet DynaGrate• Vandkølet DynaGrate	B&W's SAP-nr.	5000002731
	Vægt pr. stk.	0,2 kg
Hvor er delen monteret?	Modelnr.	601.828
<ul style="list-style-type: none">• Bruges til at bolte ristestavene fast i akslerne.		



Carb-leje 40/62x22

Hvilken rist indgår delen i?	B&W's originalnr.	90,80,000086120
<ul style="list-style-type: none">• Luftkølet DynaGrate• Vandkølet DynaGrate	B&W's SAP-nr.	5000003135
	Vægt pr. stk.	0,3 kg
Hvor er delen monteret?		
<ul style="list-style-type: none">• I trækstangen.		



Tallerkenfjeder Ø159 mm/111x1,5 mm

Hvilken rist indgår delen i?	B&W's originalnr.	90,70,000071230
<ul style="list-style-type: none">• Luftkølet DynaGrate• Vandkølet DynaGrate	B&W's SAP-nr.	5000002999
	Vægt pr. stk.	0,2 kg
Hvor er delen monteret?		
<ul style="list-style-type: none">• I bunden af akslerne sammen med tallerkenfjederdækselet.		



Sliddele Til DynaGrate®

Indløbsrør, højre

Hvilken rist indgår delen i?

- Vandkølet DynaGrate

B&W's originalnr. 90,70,000079610

B&W's SAP-nr. 5000007032

Hvor er delen monteret?

- Op under de vandkølede ristelementer og på siden på akslerne.

Vægt pr. stk. 3,3 kg

Modelnr. 601.200



Indløbsrør, venstre

Hvilken rist indgår delen i?

- Vandkølet DynaGrate

B&W's originalnr. 90,70,000079611

B&W's SAP-nr. 5000007033

Hvor er delen monteret?

- Op under de vandkølede ristelementer og på siden på akslerne.

Vægt pr. stk. 3,3 kg

Modelnr. 601.229



Koblingsblok

Hvilken rist indgår delen i?

- Vandkølet DynaGrate

B&W's originalnr. 90,70,000079660

B&W's SAP-nr. 5000002894

Hvor er delen monteret?

- Op under og imellem de vandkølede ristelementer.

Vægt pr. stk. 1,6 kg

Modelnr. 601.239



Sliddele Til DynaGrate®

Isoleringsplade III L=4790 mm (ovnbredde 5200 mm)

Kan fås til følgende typer:

- Ovnbredde 1600
- Ovnbredde 1800
- Ovnbredde 2000
- Ovnbredde 2200
- Ovnbredde 2400
- Ovnbredde 2800
- Ovnbredde 3200
- Ovnbredde 3600
- Ovnbredde 4000
- Ovnbredde 4200
- Ovnbredde 4400
- Ovnbredde 4800

B&W's originalnr. 90,40,000049136

B&W's SAP-nr. 5200017753

Vægt pr. stk. 58,5 kg

Modelnr. 601.317



Hvor er delen monteret?

- Under ristetæppet ved alle sektioner.

Isoleringsplade IV L=4790 mm (ovnbredde 5200 mm)

Kan fås til følgende typer:

- Ovnbredde 1600
- Ovnbredde 1800
- Ovnbredde 2000
- Ovnbredde 2200
- Ovnbredde 2400
- Ovnbredde 2800
- Ovnbredde 3200
- Ovnbredde 3600
- Ovnbredde 4000
- Ovnbredde 4200
- Ovnbredde 4400
- Ovnbredde 4800

B&W's originalnr. 90,40,000049146

B&W's SAP-nr. 5200017754

Vægt pr. stk. 40,0 kg

Modelnr. 601.320



Hvor er delen monteret?

- Under ristetæppet ved alle sektioner.

Strategiske Dele Til DynaGrate®



Strategiske Dele Til DynaGrate:

- Typisk ikke lagerverer
- Typisk længere leveringstid
- Bestil altid i god tid

T-plade, under

Hvilken rist indgår delen i?	B&W's originalnr.	90,10,000016308
<ul style="list-style-type: none">• Luftkølet DynaGrate• Vandkølet DynaGrate	B&W's SAP-nr.	5000006506
	Vægt pr. stk.	8,5 kg
Hvor er delen monteret?	Modelnr.	601.210
<ul style="list-style-type: none">• På ristens yderside, på de faste legebukke.		



T-plade, øvre venstre/nedre højre, under

Hvilken rist indgår delen i?	B&W's originalnr.	90,10,000016318
<ul style="list-style-type: none">• Luftkølet DynaGrate• Vandkølet DynaGrate	B&W's SAP-nr.	5000006507
	Vægt pr. stk.	9,0 kg
Hvor er delen monteret?	Modelnr.	601.211
<ul style="list-style-type: none">• På ristens yderside på de faste legebukke.		



Afslutningsstykke

Hvilken rist indgår delen i?	B&W's originalnr.	90,10,000016670
<ul style="list-style-type: none">• Luftkølet DynaGrate• Vandkølet DynaGrate	B&W's SAP-nr.	5000000830
	Vægt pr. stk.	5,6 kg
Hvor er delen monteret?	Modelnr.	601.301
<ul style="list-style-type: none">• I slutsektionen.		



Mellemstykke

Hvilken rist indgår delen i?	B&W's originalnr.	90,20,000023230
<ul style="list-style-type: none">• Luftkølet DynaGrate• Vandkølet DynaGrate	B&W's SAP-nr.	5000003278
	Vægt pr. stk.	24,9 kg
Hvor er delen monteret?	Modelnr.	601.110
<ul style="list-style-type: none">• Øverst på ristesiderne, op imod dækladerne, hele vejen ned.		



Strategiske Dele Til DynaGrate®

Mellemstykke, øverste

Hvilken rist indgår delen i?	B&W's originalnr.	90,20,000023231
<ul style="list-style-type: none">• Luftkølet DynaGrate• Vandkølet DynaGrate	B&W's SAP-nr.	5000003279
	Vægt pr. stk.	13,5 kg
Hvor er delen monteret?	Modelnr.	601.119
<ul style="list-style-type: none">• Øverst på ristesiderne, op imod dækpladerne, ved startsektionen.		



Akseldækplade, type T

Hvilken rist indgår delen i?	B&W's originalnr.	90,20,000026301
<ul style="list-style-type: none">• Luftkølet DynaGrate• Vandkølet DynaGrate	B&W's SAP-nr.	5000000845
	Vægt pr. stk.	8,9 kg
Hvor er delen monteret?	Modelnr.	601.128
<ul style="list-style-type: none">• Imellem svingplader og aksler, hele vejen ned.		



Akseldækplade, øvre venstre/nedre højre

Hvilken rist indgår delen i?	B&W's originalnr.	90,20,000026311
<ul style="list-style-type: none">• Luftkølet DynaGrate• Vandkølet DynaGrate	B&W's SAP-nr.	5000000851
	Vægt pr. stk.	6,0 kg
Hvor er delen monteret?	Modelnr.	601.137
<ul style="list-style-type: none">• I start-/slutsektionen ved svingpladen, øverst i venstre side og nederst i højre side.		



Akseldækplade, øvre højre/nedre venstre

Hvilken rist indgår delen i?	B&W's originalnr.	90,20,000026321
<ul style="list-style-type: none">• Luftkølet DynaGrate• Vandkølet DynaGrate	B&W's SAP-nr.	5000000846
	Vægt pr. stk.	6,0 kg
Hvor er delen monteret?	Modelnr.	601.136
<ul style="list-style-type: none">• I start-/slutsektionen ved svingpladen, øverst i højre side og nederst i venstre side.		



Stativ for dækplader

Hvilken rist indgår delen i?	B&W's originalnr.	90,40,000044012
<ul style="list-style-type: none">• Luftkølet DynaGrate• Vandkølet DynaGrate	B&W's SAP-nr.	5200008539
	Vægt pr. stk.	3,8 kg
Hvor er delen monteret?	Modelnr.	0427017
<ul style="list-style-type: none">• I slutsektionen. Anvendes til at montere dækplader og afslutningsblok på.		



Strategiske Dele Til DynaGrate®

Øvre strålings skjold, radius 77 mm

Hvilken rist indgår delen i?	B&W's originalnr.	90,40,000046110
• Luftkølet DynaGrate	B&W's SAP-nr.	5000006237
• Vandkølet DynaGrate	Vægt pr. stk.	7,5 kg
Hvor er delen monteret?	Modelnr.	601.299
• På ydersiderne af risten, ved alle akslerne.		



Øvre strålings skjold, radius 82 mm

Hvilken rist indgår delen i?	B&W's originalnr.	90,40,000046111
• Luftkølet DynaGrate	B&W's SAP-nr.	5000006969
• Vandkølet DynaGrate	Vægt pr. stk.	7,5 kg
Hvor er delen monteret?	Modelnr.	601.237
• På ydersiderne af risten, ved alle akslerne.		



Øvre strålings skjold for rist B=5600-6000 mm, R=82/87 mm

Hvilken rist indgår delen i?	B&W's originalnr.	90,40,000046116
• Luftkølet DynaGrate	B&W's SAP-nr.	5200008142
• Vandkølet DynaGrate	Vægt pr. stk.	7,5 kg
Hvor er delen monteret?	Modelnr.	0411327
• På ydersiderne af risten, ved alle akslerne.		



Nederste strålings skjold, type T, radius 77 mm

Hvilken rist indgår delen i?	B&W's originalnr.	90,40,000046101
• Luftkølet DynaGrate	B&W's SAP-nr.	5000006236
• Vandkølet DynaGrate	Vægt pr. stk.	5,3 kg
Hvor er delen monteret?	Modelnr.	601.129
• På ydersiderne af risten, ved alle akslerne.		



Nederste strålings skjold, radius 82 mm

Hvilken rist indgår delen i?	B&W's originalnr.	90,40,000046103
• Luftkølet DynaGrate	B&W's SAP-nr.	5000003415
• Vandkølet DynaGrate	Vægt pr. stk.	5,3 kg
Hvor er delen monteret?	Modelnr.	602.735
• På ydersiderne af risten, ved alle akslerne.		



Strategiske Dele Til DynaGrate®

Nederste strålings skjold for rist B=5600-6000 mm, R=87 mm

Hvilken rist indgår delen i?	B&W's originalnr.	90,40,000046016
• Luftkølet DynaGrate	B&W's SAP-nr.	5200008141
• Vandkølet DynaGrate	Vægt pr. stk.	5,3 kg
Hvor er delen monteret?	Modelnr.	0411308
• På ydersiderne af risten, ved alle akslerne.		



Nedre endestråleskjold, nedre venstre/øvre højre

Hvilken rist indgår delen i?	B&W's originalnr.	90,40,000046123-1
• Luftkølet DynaGrate	B&W's SAP-nr.	5000007434
• Vandkølet DynaGrate	Vægt pr. stk.	3,4 kg
Hvor er delen monteret?	Modelnr.	602.736
• På ydersiderne af risten, ved første og sidste sektion.		



Nedre endestråleskjold, øvre venstre/nedre højre

Hvilken rist indgår delen i?	B&W's originalnr.	90,40,000046123-2
• Luftkølet DynaGrate	B&W's SAP-nr.	5200010399
• Vandkølet DynaGrate	Vægt pr. stk.	3,4 kg
Hvor er delen monteret?	Modelnr.	602.736
• På ydersiderne af risten, ved første og sidste sektion.		



Øvre endestråleskjold, nedre venstre/øvre højre

Hvilken rist indgår delen i?	B&W's originalnr.	90,40,000046133-1
• Luftkølet DynaGrate	B&W's SAP-nr.	5000007437
• Vandkølet DynaGrate	Vægt pr. stk.	4,1 kg
Hvor er delen monteret?	Modelnr.	602.737
• På ydersiderne af risten, ved første og sidste sektion.		



Øvre endestråleskjold, øvre venstre/nedre højre

Hvilken rist indgår delen i?	B&W's originalnr.	90,40,000046133-2
• Luftkølet DynaGrate	B&W's SAP-nr.	5200010400
• Vandkølet DynaGrate	Vægt pr. stk.	4,1 kg
Hvor er delen monteret?	Modelnr.	602.737
• På ydersiderne af risten, ved første og sidste sektion.		



Strategiske Dele Til DynaGrate®

Stråleskjold for mellemstykke

Hvilken rist indgår delen i?	B&W's originalnr.	90,40,000046140
• Luftkølet DynaGrate	B&W's SAP-nr.	5000006235
• Vandkølet DynaGrate	Vægt pr. stk.	1,1 kg
Hvor er delen monteret?	Modelnr.	600.998
• Under mellemstykket og over isoleringen på toppen af ristesiderne.		

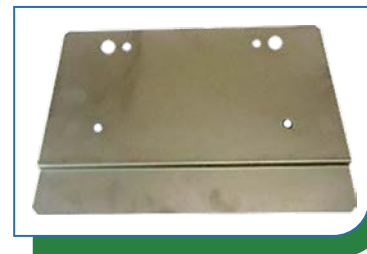

Bæreramme, type T

Hvilken rist indgår delen i?	B&W's originalnr.	90,40,000046201
• Luftkølet DynaGrate	B&W's SAP-nr.	5000001298
• Vandkølet DynaGrate	Vægt pr. stk.	9,3 kg
Hvor er delen monteret?	Modelnr.	601.126
• Udenpå strålings skjoldet til montering af bl.a. styretappen.		

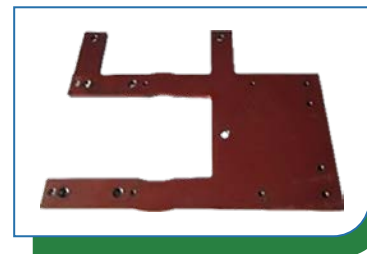

Ramme for nederste T-plade

Hvilken rist indgår delen i?	B&W's originalnr.	90,40,000046202
• Luftkølet DynaGrate	B&W's SAP-nr.	5000007096
• Vandkølet DynaGrate	Vægt pr. stk.	10,6 kg
Hvor er delen monteret?	Modelnr.	601.141
• Udenpå strålings skjoldet til montering af bl.a. styretappen.		

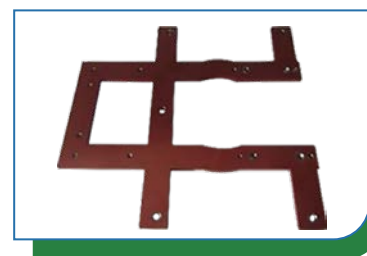

Skinne til ramme

Hvilken rist indgår delen i?	B&W's originalnr.	90,40,000046210
• Luftkølet DynaGrate	B&W's SAP-nr.	5000005569
• Vandkølet DynaGrate	Vægt pr. stk.	2,3 kg
Hvor er delen monteret?	Modelnr.	600.985
• Udenpå bærerammen (øverst).		



Konsol, øvre, element 1, venstre, L=398 mm

Hvilken rist indgår delen i?	B&W's originalnr.	90,40,00047111L
• Luftkølet DynaGrate	B&W's SAP-nr.	5200008129
• Vandkølet DynaGrate	Vægt pr. stk.	8,3 kg
Hvor er delen monteret?	Modelnr.	601.322
• På de nedre konsoller, på elementerne mellem risteovergangene.		



Strategiske Dele Til DynaGrate®

Konsol, øvre, element 1, venstre, L=394 mm

Hvilken rist indgår delen i?	B&W's originalnr.	90,40,000047114
• Luftkølet DynaGrate	B&W's SAP-nr.	5200007639
• Vandkølet DynaGrate	Vægt pr. stk.	8,3 kg
Hvor er delen monteret?	Modelnr.	0346181
• På de nedre konsoller, på elementerne mellem risteovergangene.		



Konsol, øvre, element 1, højre, L=398 mm

Hvilken rist indgår delen i?	B&W's originalnr.	90,40,00047111R
• Luftkølet DynaGrate	B&W's SAP-nr.	5200008128
• Vandkølet DynaGrate	Vægt pr. stk.	8,3 kg
Hvor er delen monteret?	Modelnr.	601.322
• På de nedre konsoller, på elementerne mellem risteovergangene.		



Konsol, øvre, element 1, højre, L=394 mm

Hvilken rist indgår delen i?	B&W's originalnr.	90,40,000047115
• Luftkølet DynaGrate	B&W's SAP-nr.	5200007641
• Vandkølet DynaGrate	Vægt pr. stk.	8,3 kg
Hvor er delen monteret?	Modelnr.	03416181
• På de nedre konsoller, på elementerne mellem risteovergangene.		



Konsol, øvre, element 2

Hvilken rist indgår delen i?	B&W's originalnr.	90,40,000047112
• Luftkølet DynaGrate	B&W's SAP-nr.	5000002936
• Vandkølet DynaGrate	Vægt pr. stk.	4,3 kg
Hvor er delen monteret?	Modelnr.	601.323
• På de nedre konsoller, på elementerne mellem risteovergangene.		



Konsol, nedre, element 2

Hvilken rist indgår delen i?	B&W's originalnr.	90,40,000047122
• Luftkølet DynaGrate	B&W's SAP-nr.	5000007050
• Vandkølet DynaGrate	Vægt pr. stk.	21,2 kg
Hvor er delen monteret?	Modelnr.	601.327
• På rammen for neden, mellem sektionsovergangene, sammen med den øvre konsol.		



Strategiske Dele Til DynaGrate®

Nedre konsolelement, venstre

Hvilken rist indgår delen i?	B&W's originalnr.	90,40,00047126L
<ul style="list-style-type: none">• Luftkølet DynaGrate• Vandkølet DynaGrate	B&W's SAP-nr.	5200008486
	Vægt pr. stk.	8,4 kg
Hvor er delen monteret?	Modelnr.	601.246
<ul style="list-style-type: none">• På rammen for neden i siderne, mellem sektionsovergangene, sammen med den øvre konsol.		



Nedre konsolelement, højre (som vist)

Hvilken rist indgår delen i?	B&W's originalnr.	90,40,00047126R
<ul style="list-style-type: none">• Luftkølet DynaGrate• Vandkølet DynaGrate	B&W's SAP-nr.	5200008487
	Vægt pr. stk.	8,4 kg
Hvor er delen monteret?	Modelnr.	601.246
<ul style="list-style-type: none">• På rammen for neden i siderne, mellem sektionsovergangene, sammen med den øvre konsol.		



Svingbeslag for tilslutningsplade

Hvilken rist indgår delen i?	B&W's originalnr.	90,40,000049640
<ul style="list-style-type: none">• Luftkølet DynaGrate• Vandkølet DynaGrate	B&W's SAP-nr.	5000006304
	Vægt pr. stk.	5,6 kg
Hvor er delen monteret?	Modelnr.	601.231
<ul style="list-style-type: none">• På skudrigleophænge, som sidder mellem pusherbordet og første rist. Tilslutningspladen er monteret herpå.		



Pakbøsning Ø180 mm

Hvilken rist indgår delen i?	B&W's originalnr.	90,20,000022032
<ul style="list-style-type: none">• Luftkølet DynaGrate• Vandkølet DynaGrate	B&W's SAP-nr.	5000003545
	Vægt pr. stk.	2,7 kg
Hvor er delen monteret?	Modelnr.	601.438
<ul style="list-style-type: none">• Udenpå lejehuset ved alle akslerne.		



Lejehus GGG40, Ø110 mm

Hvilken rist indgår delen i?	B&W's originalnr.	90,20,00002102
<ul style="list-style-type: none">• Luftkølet DynaGrate• Vandkølet DynaGrate	B&W's SAP-nr.	5000003150
	Vægt pr. stk.	13,5 kg
Hvor er delen monteret?	Modelnr.	601.235
<ul style="list-style-type: none">• Ud over akslerne, på ydersiden af ristesiderne.		



Strategiske Dele Til DynaGrate®

Lejehus EN GJS-400-15, Ø110 mm

Hvilken rist indgår delen i?	B&W's originalnr.	90,20,000022103
• Luftkølet DynaGrate	B&W's SAP-nr.	5200008078
• Vandkølet DynaGrate	Vægt pr. stk.	13,5 kg
Hvor er delen monteret?	Modelnr.	601.235
• Ud over akslerne, på ydersiden af ristesiderne.		



Fast lejebuk

Hvilken rist indgår delen i?	B&W's originalnr.	90,20,000022108
• Luftkølet DynaGrate	B&W's SAP-nr.	5000001920
• Vandkølet DynaGrate	Vægt pr. stk.	32,0 kg
Hvor er delen monteret?	Modelnr.	601.198
• På indersiden af ristesektionerne. Herpå monteres alle akslerne.		



Drivarm med carb-leje Ø100 mm

Hvilken rist indgår delen i?	B&W's originalnr.	90,20,000024016
• Luftkølet DynaGrate	B&W's SAP-nr.	5000001717
• Vandkølet DynaGrate	Vægt pr. stk.	20,0 kg
Hvor er delen monteret?	Modelnr.	602.738
• På akslerne sammen med synkronarmen og medbringeren.		



Synkronarm for carb-leje, H=116 mm

Hvilken rist indgår delen i?	B&W's originalnr.	90,20,000024312
• Luftkølet DynaGrate	B&W's SAP-nr.	5000006314
• Vandkølet DynaGrate	Vægt pr. stk.	16,0 kg
Hvor er delen monteret?	Modelnr.	601.194-1
• På akslerne sammen med drivarmen og medbringeren.		



Synkronarm for carbleje, H=72 mm

Hvilken rist indgår delen i?	B&W's originalnr.	90,20,000024322
• Luftkølet DynaGrate	B&W's SAP-nr.	5000006315
• Vandkølet DynaGrate	Vægt pr. stk.	16,0 kg
Hvor er delen monteret?	Modelnr.	601.194-2
• På akslerne sammen med drivarmen og medbringeren.		



Strategiske Dele Til DynaGrate®

Medbringer med høj fjeder, Ø100 mm

Hvilken rist indgår delen i?	B&W's originalnr.	90,20,000025014
<ul style="list-style-type: none">• Luftkølet DynaGrate• Vandkølet DynaGrate	B&W's SAP-nr.	5000003274
	Vægt pr. stk.	19,0 kg
Hvor er delen monteret?	Modelnr.	601.173
<ul style="list-style-type: none">• På akslerne sammen med drivarmen og synkronarmen.		



Synkroniseringsled med carb-leje

Hvilken rist indgår delen i?	B&W's originalnr.	90,20,000024414
<ul style="list-style-type: none">• Luftkølet DynaGrate• Vandkølet DynaGrate	B&W's SAP-nr.	5000006319
	Vægt pr. stk.	3,2 kg
Hvor er delen monteret?	Modelnr.	601.441
<ul style="list-style-type: none">• Mellem synkronarmene ved akslerne.		



Højre cylinderkonsol

Hvilken rist indgår delen i?	B&W's originalnr.	90,20,000025212
<ul style="list-style-type: none">• Luftkølet DynaGrate• Vandkølet DynaGrate	B&W's SAP-nr.	5000001654
	Vægt pr. stk.	7,2 kg
Hvor er delen monteret?	Modelnr.	601.193-1
<ul style="list-style-type: none">• På trækstængerne.		



Venstre cylinderkonsol

Hvilken rist indgår delen i?	B&W's originalnr.	90,20,000025222
<ul style="list-style-type: none">• Luftkølet DynaGrate• Vandkølet DynaGrate	B&W's SAP-nr.	5000001651
	Vægt pr. stk.	7,2 kg
Hvor er delen monteret?	Modelnr.	601.193-2
<ul style="list-style-type: none">• På trækstængerne.		



Styretap Ø25 mm, L=160 mm

Hvilken rist indgår delen i?	B&W's originalnr.	90,70,000074300
<ul style="list-style-type: none">• Luftkølet DynaGrate• Vandkølet DynaGrate	B&W's SAP-nr.	5000006256
	Vægt pr. stk.	0,4 kg
Hvor er delen monteret?	Modelnr.	600.988
<ul style="list-style-type: none">• Er fikseret i lejehuset og sidder fast i bærerammen.		



Strategiske Dele Til DynaGrate®

Styretap Ø25 mm, L=176 mm

Hvilken rist indgår delen i?	B&W's originalnr.	90,70,000074302
<ul style="list-style-type: none">• Luftkølet DynaGrate• Vandkølet DynaGrate	B&W's SAP-nr.	5200007638
	Vægt pr. stk.	0,4 kg
Hvor er delen monteret?	Modelnr.	0346131
<ul style="list-style-type: none">• Er fikseret i lejehuset og sidder fast i bærerammen.		



Bolt L=678 mm

Hvilken rist indgår delen i?	B&W's originalnr.	90,70,000074400
<ul style="list-style-type: none">• Luftkølet DynaGrate• Vandkølet DynaGrate	B&W's SAP-nr.	5000001251
	Vægt pr. stk.	0,7 kg
Hvor er delen monteret?	Modelnr.	600.996
<ul style="list-style-type: none">• Ind i siden på ristesektionerne, ind gennem mellemstykket. Holder i enden dækpladen på plads.		

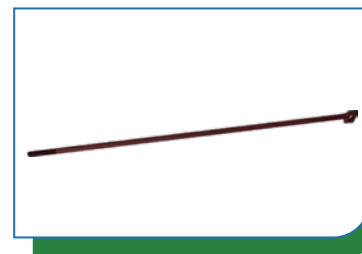

Liste for kappe og T-plade

Hvilken rist indgår delen i?	B&W's originalnr.	90,70,000078570
<ul style="list-style-type: none">• Luftkølet DynaGrate• Vandkølet DynaGrate	B&W's SAP-nr.	5200010233
	Vægt pr. stk.	0,7 kg
Hvor er delen monteret?	Modelnr.	0044095
<ul style="list-style-type: none">• Imellem kapperne, øverst.		



Skudrigle for T-plade/akseldækplade

Hvilken rist indgår delen i?	B&W's originalnr.	90,70,000078500
<ul style="list-style-type: none">• Luftkølet DynaGrate• Vandkølet DynaGrate	B&W's SAP-nr.	5000005902
	Vægt pr. stk.	1,0 kg
Hvor er delen monteret?	Modelnr.	600.290
<ul style="list-style-type: none">• Inde bag T-pladen. Holder T-pladen på plads.		



Skudrigle for øvre/nedre T-plade

Hvilken rist indgår delen i?	B&W's originalnr.	90,70,000078501
<ul style="list-style-type: none">• Luftkølet DynaGrate• Vandkølet DynaGrate	B&W's SAP-nr.	5000005903
	Vægt pr. stk.	0,2 kg
Hvor er delen monteret?	Modelnr.	600.191
<ul style="list-style-type: none">• Inde bag øvre venstre/nedre højre T-plade.		



Strategiske Dele Til DynaGrate®

Skudrigleophæng for tilslutningsplade

Hvilken rist indgår delen i?	B&W's originalnr.	90,70,000078530
<ul style="list-style-type: none">• Luftkølet DynaGrate• Vandkølet DynaGrate	B&W's SAP-nr.	5000005904
	Vægt pr. stk.	11,7 kg
Hvor er delen monteret?	Modelnr.	602.701
<ul style="list-style-type: none">• Ind på enden af pusherbordet, hvorpå svingbeslag og tilslutningsplader sidder.		



Skudrigle for under-T-plade

Hvilken rist indgår delen i?	B&W's originalnr.	90,70,000078540
<ul style="list-style-type: none">• Luftkølet DynaGrate• Vandkølet DynaGrate	B&W's SAP-nr.	5000007436
	Vægt pr. stk.	0,6 kg
Hvor er delen monteret?	Modelnr.	601.813
<ul style="list-style-type: none">• Sammen med T-pladen, under.		



Låseplade for skudrigle

Hvilken rist indgår delen i?	B&W's originalnr.	90,70,000078550
<ul style="list-style-type: none">• Luftkølet DynaGrate• Vandkølet DynaGrate	B&W's SAP-nr.	5000007435
	Vægt pr. stk.	0,2 kg
Hvor er delen monteret?	Modelnr.	601.814
<ul style="list-style-type: none">• På skudriglen og T-pladen, under.		



Låseplade

Hvilken rist indgår delen i?	B&W's originalnr.	90,70,000079310
<ul style="list-style-type: none">• Luftkølet DynaGrate• Vandkølet DynaGrate	B&W's SAP-nr.	5000003206
	Vægt pr. stk.	0,2 kg
Hvor er delen monteret?	Modelnr.	600.126
<ul style="list-style-type: none">• Er monteret på tappen og cylinderkonsollen.		



Låseplade ved carb-leje

Hvilken rist indgår delen i?	B&W's originalnr.	90,70,000079311
<ul style="list-style-type: none">• Luftkølet DynaGrate• Vandkølet DynaGrate	B&W's SAP-nr.	5000003207
	Vægt pr. stk.	0,2 kg
Hvor er delen monteret?	Modelnr.	601.846
<ul style="list-style-type: none">• På cylinderkonsollen ved carb-lejet.		



Strategiske Dele Til DynaGrate®

Rundstål til afslutningsstykke

Hvilken rist indgår delen i?	B&W's originalnr.	90,70,000079481
<ul style="list-style-type: none">• Luftkølet DynaGrate• Vandkølet DynaGrate	B&W's SAP-nr.	5000004552
	Vægt pr. stk.	0,1 kg
Hvor er delen monteret?	Modelnr.	600.179
<ul style="list-style-type: none">• Holder dækpladen og bolten sammen.		



Beslag for skudrigle til under-T-plade

Hvilken rist indgår delen i?	B&W's originalnr.	90,70,000078560
<ul style="list-style-type: none">• Luftkølet DynaGrate• Vandkølet DynaGrate	B&W's SAP-nr.	5000006984
	Vægt pr. stk.	0,4 kg
Hvor er delen monteret?	Modelnr.	601.862
<ul style="list-style-type: none">• På den faste legebuk.		



Tallerkenfjederdæksel Ø110/Ø165 mm

Hvilken rist indgår delen i?	B&W's originalnr.	90,70,000071340
<ul style="list-style-type: none">• Luftkølet DynaGrate• Vandkølet DynaGrate	B&W's SAP-nr.	5000006598
	Vægt pr. stk.	0,1 kg
Hvor er delen monteret?	Modelnr.	601.842
<ul style="list-style-type: none">• I bunden af akslerne. Holder tallerkenfjedrene på plads.		



Pakbøsning

Hvilken rist indgår delen i?	B&W's originalnr.	90,70,000072200
<ul style="list-style-type: none">• Luftkølet DynaGrate• Vandkølet DynaGrate	B&W's SAP-nr.	5000003544
	Vægt pr. stk.	0,1 kg
Hvor er delen monteret?	Modelnr.	600.182
<ul style="list-style-type: none">• På bolten. Anvendes til at fiksere bolten ind i ristesiden.		



Spændebeslag

Hvilken rist indgår delen i?	B&W's originalnr.	90,70,000079478
<ul style="list-style-type: none">• Luftkølet DynaGrate• Vandkølet DynaGrate	B&W's SAP-nr.	5200009003
	Vægt pr. stk.	0,2 kg
Hvor er delen monteret?	Modelnr.	601.822
<ul style="list-style-type: none">• Ind på bagsiden af T-pladen, under.		



Strategiske Dele Til DynaGrate®

Distancebøsning for cylinder Ø50x14,5 mm

Hvilken rist indgår delen i?	B&W's originalnr.	90,70,000071520
• Luftkølet DynaGrate	B&W's SAP-nr.	5000001704
• Vandkølet DynaGrate	Vægt pr. stk.	0,1 kg
Hvor er delen monteret?	Modelnr.	601.829
• På begge sider af cylinderen til trækstængerne.		



Distancebøsning for synkronled Ø45x8,4 mm

Hvilken rist indgår delen i?	B&W's originalnr.	90,70,000071501
• Luftkølet DynaGrate	B&W's SAP-nr.	5000001706
• Vandkølet DynaGrate	Vægt pr. stk.	0,1 kg
Hvor er delen monteret?	Modelnr.	601.847
• På Synkronleddet og synkronarmen.		



Distancebøsning for synkronled Ø34x9 mm

Hvilken rist indgår delen i?	B&W's originalnr.	90,70,000071500
• Luftkølet DynaGrate	B&W's SAP-nr.	5000001705
• Vandkølet DynaGrate	Vægt pr. stk.	0,1 kg
Hvor er delen monteret?	Modelnr.	601.811
• På Synkronleddet og synkronarmen.		



Afstandsbøsning

Hvilken rist indgår delen i?	B&W's originalnr.	90,70,000072258
• Luftkølet DynaGrate	B&W's SAP-nr.	5200010232
• Vandkølet DynaGrate	Vægt pr. stk.	0,1 kg
Hvor er delen monteret?	Modelnr.	601.850
• På T-pladen, under.		



T-plade, første, midtersektion

Hvilken rist indgår delen i?	B&W's originalnr.	90,10,000016118
• Vandkølet DynaGrate	B&W's SAP-nr.	5000006502
Hvor er delen monteret?	Vægt pr. stk.	47,8 kg
• På indersiden af ristesektionerne.	Modelnr.	602.755



Strategiske Dele Til DynaGrate®

T-plade, sidste, midtersektion

Hvilken rist indgår delen i?	B&W's originalnr.	90,10,000016128
• Vandkølet DynaGrate	B&W's SAP-nr.	5000006505
Hvor er delen monteret?	Vægt pr. stk.	26,8 kg
• På indersiden af ristesektionerne.	Modelnr.	602.756



T-plade, midtersektion

Hvilken rist indgår delen i?	B&W's originalnr.	90,10,000016238
• Vandkølet DynaGrate	B&W's SAP-nr.	5000006503
Hvor er delen monteret?	Vægt pr. stk.	56,0 kg
• På indersiden af ristesektionerne.	Modelnr.	602.744



Første T-plade, midtersektion

Hvilken rist indgår delen i?	B&W's originalnr.	90,10,000016117
• Luftkølet DynaGrate	B&W's SAP-nr.	5200011374
Hvor er delen monteret?	Vægt pr. stk.	43,0 kg
• På indersiden af ristesektionerne	Modelnr.	0670220



Sidste T-plade, midtersektion

Hvilken rist indgår delen i?	B&W's originalnr.	90,10,000016127
• Luftkølet DynaGrate	B&W's SAP-nr.	5200012711
Hvor er delen monteret?	Vægt pr. stk.	78,2 kg
• På indersiden af ristesektionerne.	Modelnr.	0741006



T-plade, midtersektion

Hvilken rist indgår delen i?	B&W's originalnr.	90,10,000016237
• Luftkølet DynaGrate	B&W's SAP-nr.	5200011375
Hvor er delen monteret?	Vægt pr. stk.	52,0 kg
• På indersiden af ristesektionerne.	Modelnr.	0670239



Strategiske Dele Til DynaGrate®

Kappe, midtersektion

Hvilken rist indgår delen i?	B&W's originalnr.	90,10,000016508
• Vandkølet DynaGrate	B&W's SAP-nr.	5000002777
Hvor er delen monteret?	Vægt pr. stk.	104,0 kg
• På indersiden af ristesektionerne.	Modelnr.	690.066



Sidste kappe, midtersektion

Hvilken rist indgår delen i?	B&W's originalnr.	90,10,000016527
• Luftkølet DynaGrate	B&W's SAP-nr.	5200012712
Hvor er delen monteret?	Vægt pr. stk.	142,3 kg
• På indersiden af ristesektionerne.	Modelnr.	0741221



Kappe, første, midtersektion

Hvilken rist indgår delen i?	B&W's originalnr.	90,10,000016518
• Vandkølet DynaGrate	B&W's SAP-nr.	5000002775
Hvor er delen monteret?	Vægt pr. stk.	77,0 kg
• På indersiden af ristesektionerne.	Modelnr.	690.070



Kappe, sidste, midtersektion

Hvilken rist indgår delen i?	B&W's originalnr.	90,10,000016528
• Vandkølet DynaGrate	B&W's SAP-nr.	5000002776
Hvor er delen monteret?	Vægt pr. stk.	65,5 kg
• På indersiden af ristesektionerne.	Modelnr.	690.073



Kappe, midtersektion

Hvilken rist indgår delen i?	B&W's originalnr.	90,10,000016507
• Luftkølet DynaGrate	B&W's SAP-nr.	5200011372
Hvor er delen monteret?	Vægt pr. stk.	97,0 kg
• På indersiden af ristesektionerne.	Modelnr.	0661246



Strategiske Dele Til DynaGrate®

Første kappe, midtersektion

Hvilken rist indgår delen i?	B&W's originalnr.	90,10,000016517
<ul style="list-style-type: none">• Luftkølet DynaGrate	B&W's SAP-nr.	5200011373
Hvor er delen monteret?	Vægt pr. stk.	78,6 kg
<ul style="list-style-type: none">• På indersiden af ristesektionerne.	Modelnr.	0670248



Lejedæksel

Hvilken rist indgår delen i?	B&W's originalnr.	90,20,000022048
<ul style="list-style-type: none">• Luftkølet DynaGrate• Vandkølet DynaGrate	B&W's SAP-nr.	5200007465
Hvor er delen monteret?	Vægt pr. stk.	3,0 kg
<ul style="list-style-type: none">• På enden af akseltapperne. Holder lejet på plads.	Modelnr.	601.228



Lejeflange

Hvilken rist indgår delen i?	B&W's originalnr.	90,20,000022008
<ul style="list-style-type: none">• Luftkølet DynaGrate	B&W's SAP-nr.	5200007466
Hvor er delen monteret?	Vægt pr. stk.	0,8 kg
<ul style="list-style-type: none">• På enden af akseltapperne.	Modelnr.	601.800



Pakflange Ø110 mm

Hvilken rist indgår delen i?	B&W's originalnr.	90,20,000022024
<ul style="list-style-type: none">• Luftkølet DynaGrate• Vandkølet DynaGrate	B&W's SAP-nr.	5200007464
Hvor er delen monteret?	Vægt pr. stk.	5,4 kg
<ul style="list-style-type: none">• På lejehuset.	Modelnr.	601.234



Styrelejehus

Hvilken rist indgår delen i?	B&W's originalnr.	90,20,000022201
<ul style="list-style-type: none">• Luftkølet DynaGrate• Vandkølet DynaGrate	B&W's SAP-nr.	5000006244
Hvor er delen monteret?	Vægt pr. stk.	10,2 kg
<ul style="list-style-type: none">• På akslerne.	Modelnr.	602.733



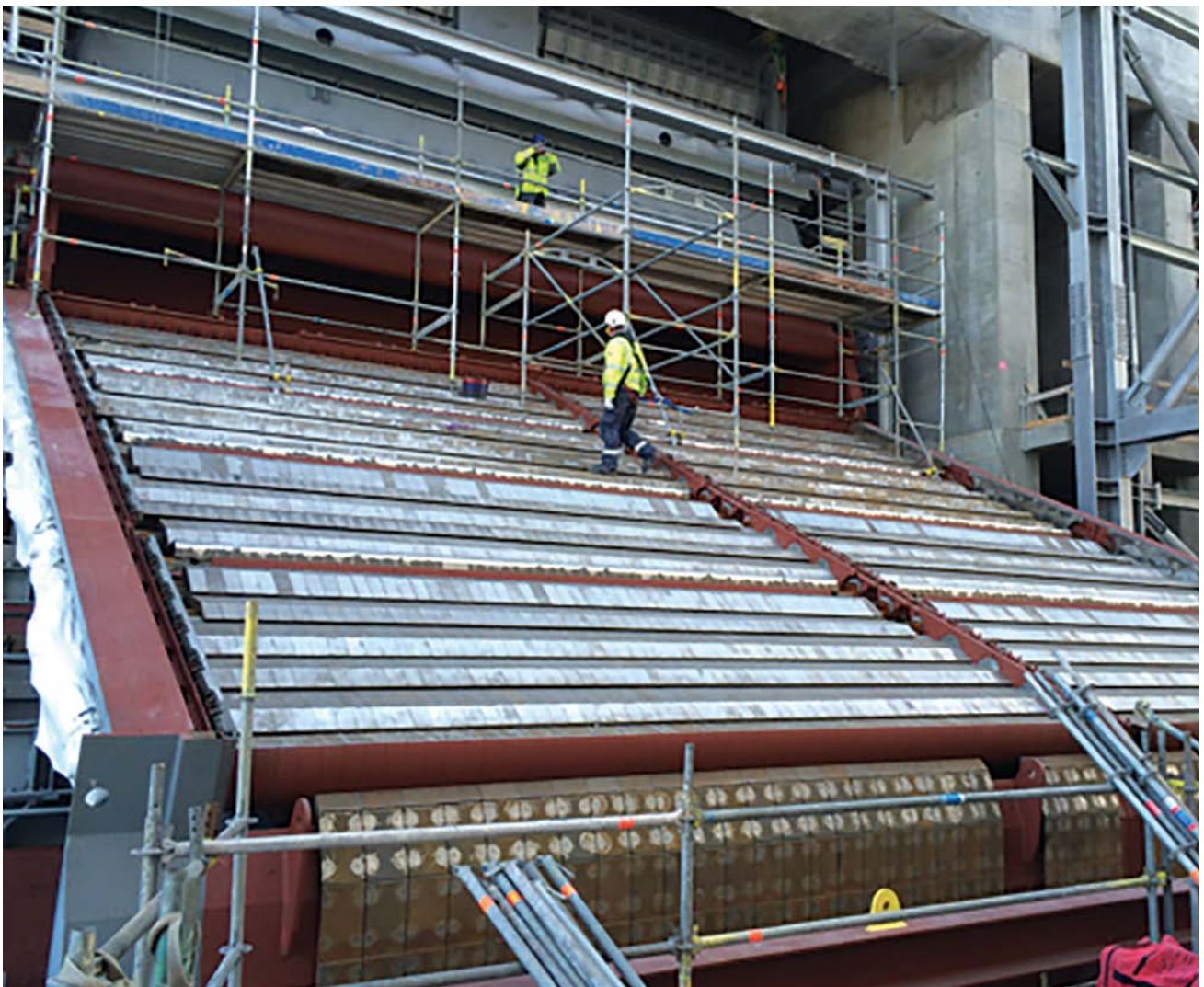

Babcock & Wilcox

Dybendalsvaenget 3
2630 Taastrup
Denmark
Phone: +45 76.14.34.00

www.babcock.com/renewable    

The information contained herein is provided for general information purposes only and is not intended nor to be construed as a warranty, an offer, or any representation of contractual or other legal responsibility.

Dynagrate and *Volund* are trademarks of The Babcock & Wilcox Company or its affiliates.



Established in 1867, Babcock & Wilcox is a global leader in renewable, environmental and thermal technologies and services for power and industrial applications.

For more information or to contact us, visit our website at www.babcock.com.